

INFORME SEMESTRAL SEGUIMENT DEL PAM 2020-2023





Identificació del document
Informe semestral de seguiment del Pla d'Actuació Municipal

INFORME

Referències normatives:

- Llei 19/2013, de 9 de desembre, reguladora de la transparència, accés a la informació pública i bon govern.
- Llei 19/2014, de 29 de desembre, reguladora de la transparència, accés a la informació pública i bon govern.
- Llei 40/2015, d'1 d'octubre, reguladora del Règim Jurídic del Sector Públic.

Període de dades:

El present informe analitza les dades del període comprès entre els mesos d'octubre de 2022 a febrer de 2023

Data revisió de dades dia 15 de febrer de 2023.



PAM 2020-2023:

Distribució de les actuacions del PAM 2020-2023, per les diferents Àrees de l'Ajuntament:

		%
TOTAL ACTUACIONS	107	100%
Àrea de Presidència	20	18,69
Àrea de les Persones	46	42,99
Àrea de Territori	41	38,32

Gràfica de la distribució del nombre de les actuacions del PAM 2020-2023 entre les diferents àrees i el seu percentatge respecte al total.

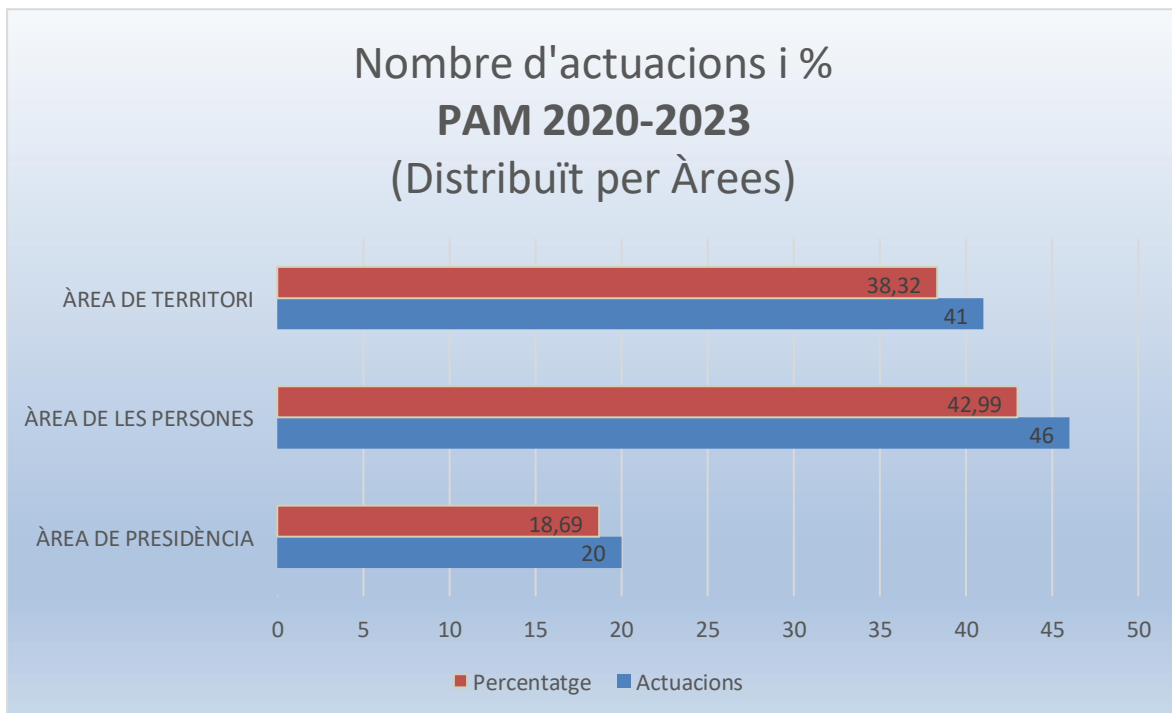

A data 15 de febrer de 2023, l'estat d'execució de les actuacions del PAM 2020-23 de l'Ajuntament d'Esparreguera, ens indicava el següent percentatge:

Estat d'execució global

73,20 %

Aquest és l'índex percentual sobre l'estat d'execució global del PAM 2020-2023, a data de la revisió (15/02/2023).

Taula de desviació (%) entre l'estat d'execució actual i l'estat d'execució previst, respecte les actuacions del PAM 2020-2023:

	%
Execució global	73,20 %
Execució prevista	82,15 %
Desviació	-8.95%



Gràfica sobre el % de desviació sobre l'estat d'execució del PAM 2020-2023:

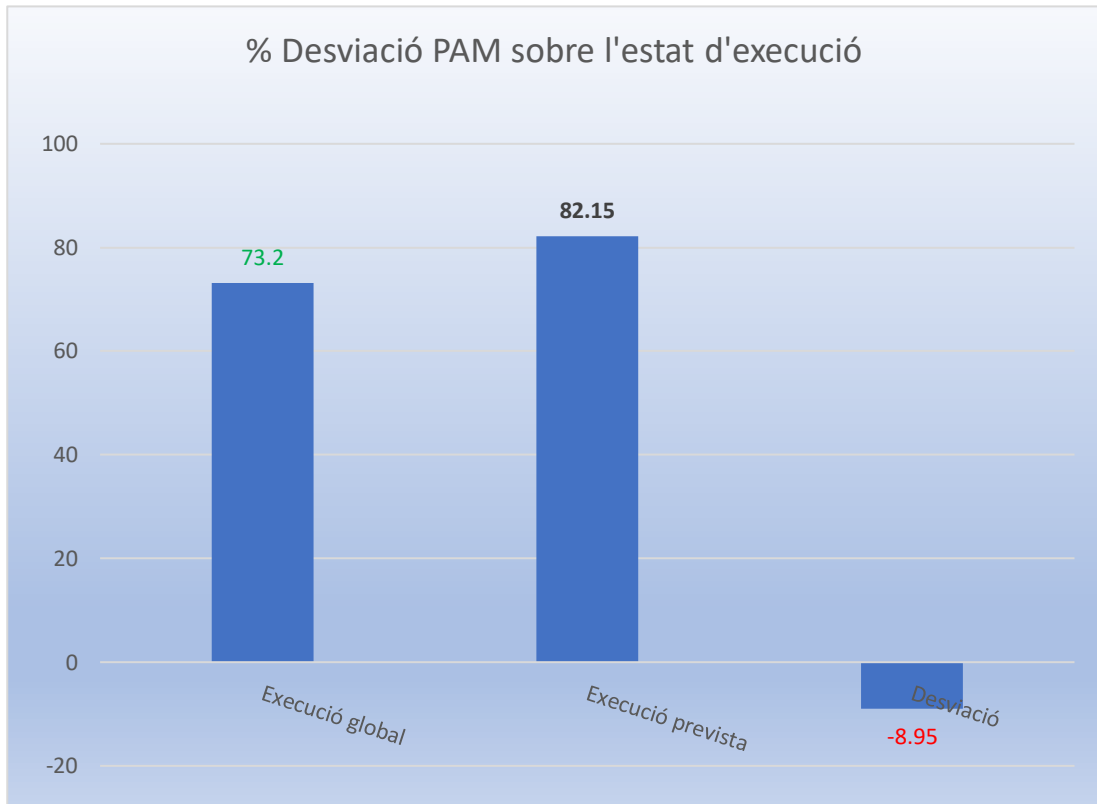



Les 107 actuacions del PAM es classifiquen atenent al seu estat en:

Estat Actuacions	Núm. actuacions	100 %
PLANIFICAT (NO INICIADES)	16	14,95 %
FINALITZAT	47	43,93%
EN CURS	42	39,25 %
ATURAT	2	1,87 %

Gràfica sobre el percentatge de distribució dels diferents ESTATS de les actuacions:

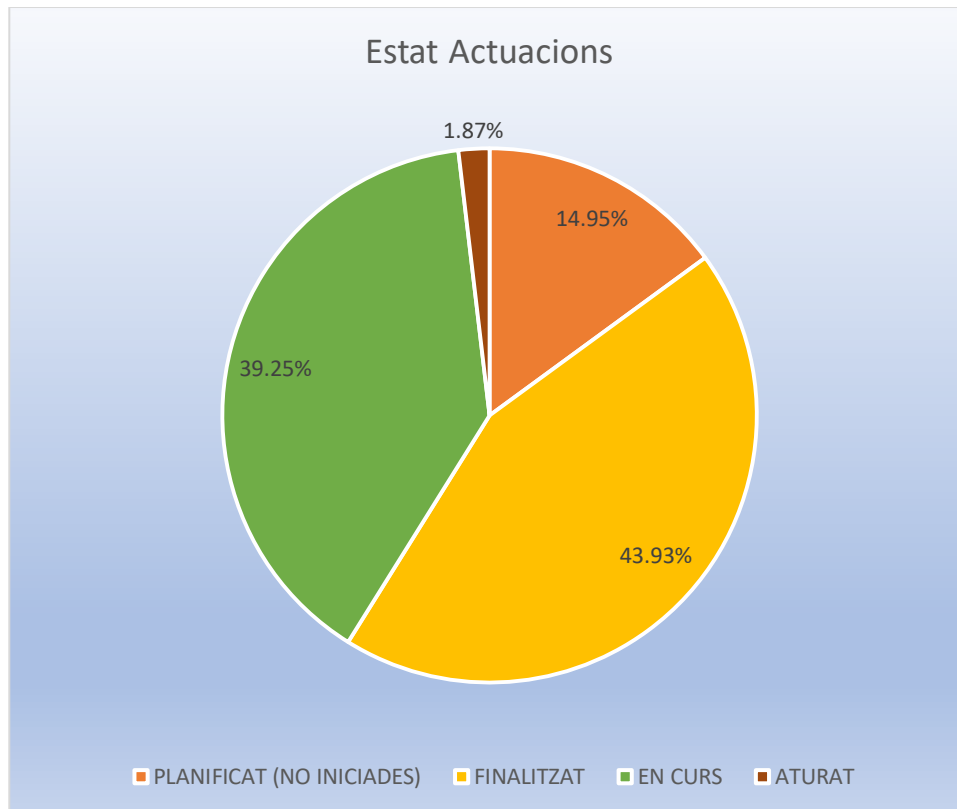



Aquesta classificació per àrees és la següent:

Àrea de PRESIDÈNCIA

La totalitat de les 20 actuacions del PAM 2020-2023 té aquesta classificació distribuïda segons el seu "ESTAT" actual:

TOTAL ACTUACIONS	20	100%
PLANIFICAT (NO INICIADES)	0	0 %
FINALITZAT	13	65 %
EN CURS	7	35 %

Gràfica sobre el percentatge de distribució dels diferents ESTATS de les actuacions:

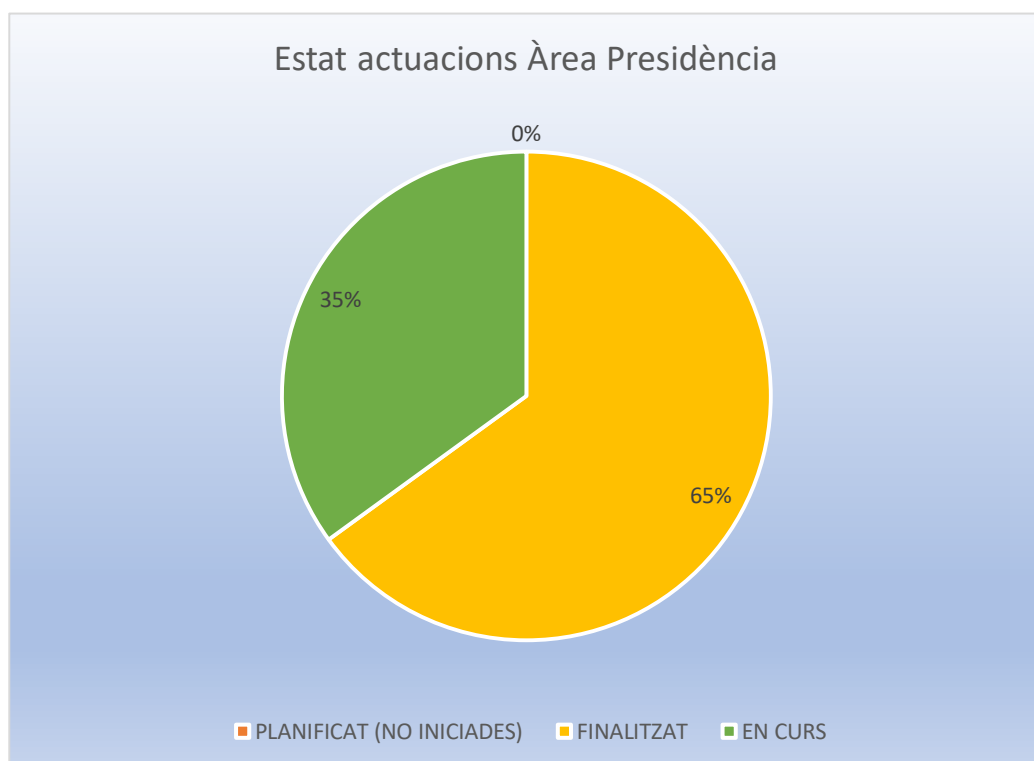

Taula indicativa del percentatge de desviació entre l'estat d'execució actual i l'estat d'execució previst, de l'Àrea de Presidència:

	%
Execució global	77,50 %
Execució prevista	84,00%
Desviació	-6,50%



Gràfica sobre el % de desviació sobre l'estat d'execució del PAM 2020-2023, de l'Àrea de Presidència:

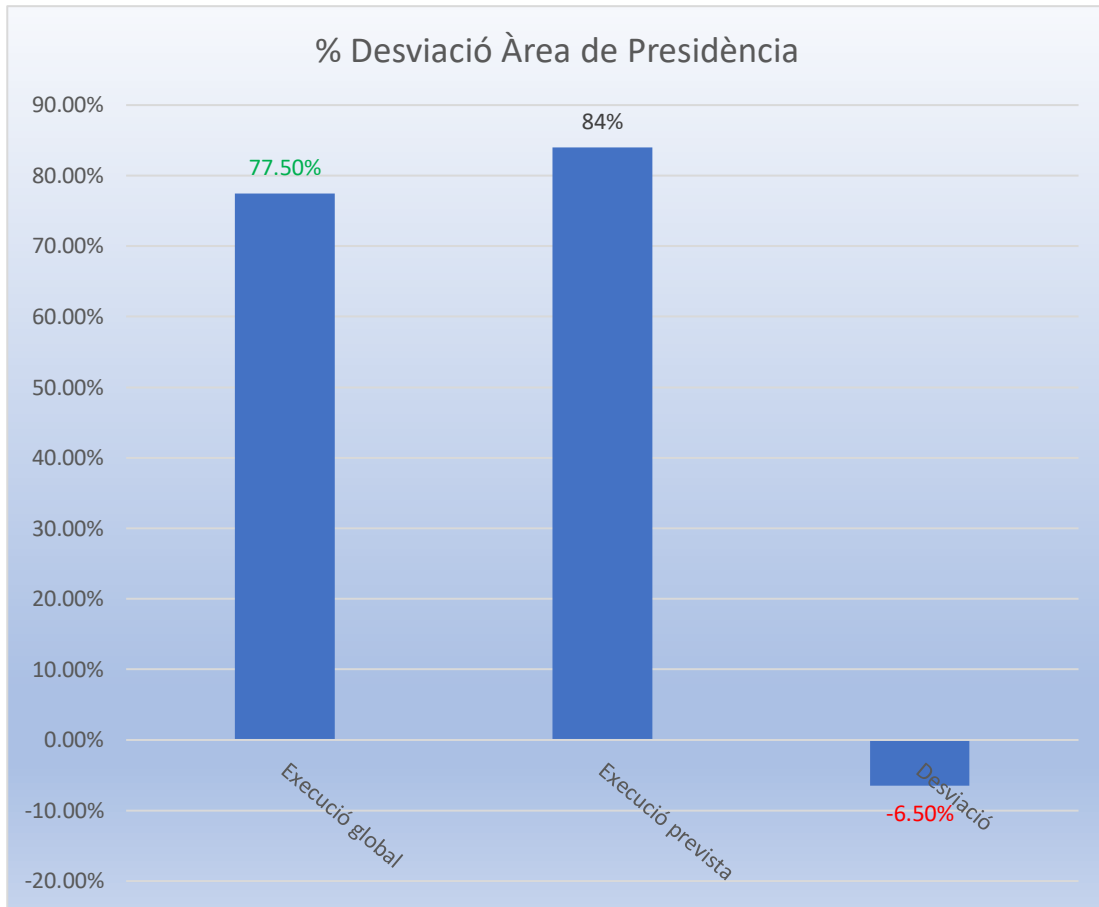



Àrea de PERSONES

La totalitat de les 46 actuacions del PAM 2020-2023 té aquesta classificació distribuïda segons el seu "ESTAT" actual:

		%
TOTAL ACTUACIONS	46	100%
PLANIFICAT (NO INICIADES)	1	2,17 %
FINALITZAT	34	73,92 %
EN CURS	10	21,74%
ATURAT	1	2,17%

Gràfica sobre el percentatge de distribució dels diferents ESTATS de les actuacions:

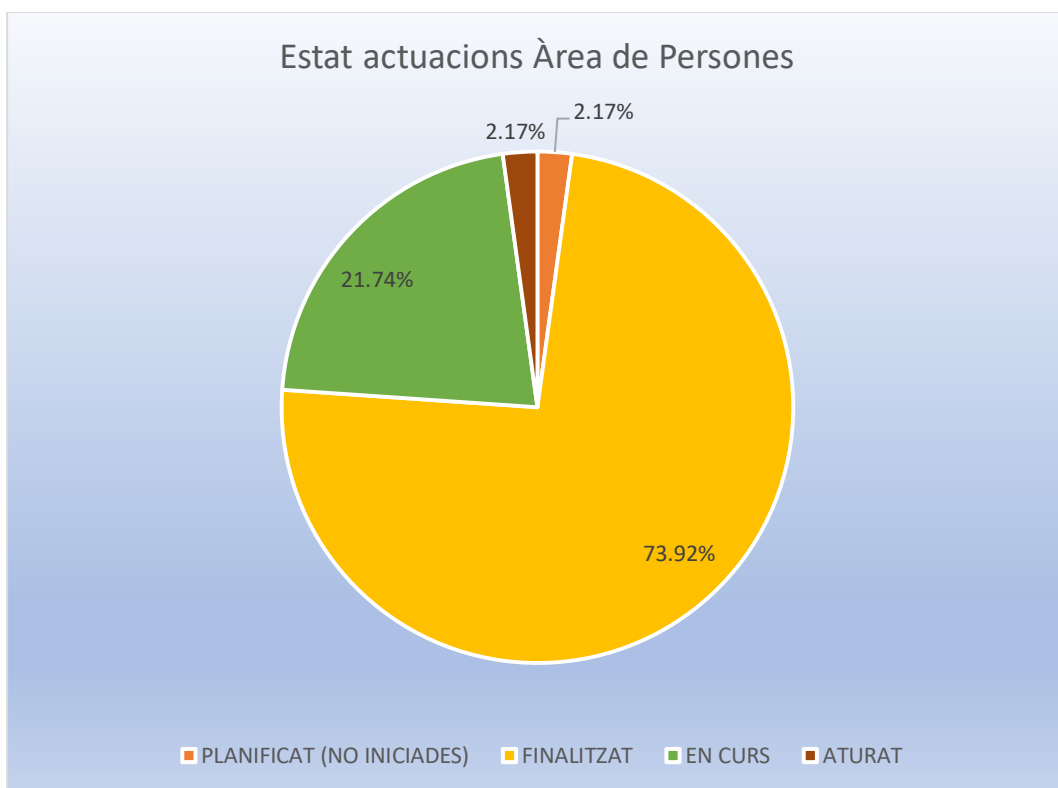

Taula indicativa del percentatge de desviació entre l'estat d'execució actual i l'estat d'execució prevista, de l'Àrea de Persones:

	%
Execució global	69,54%
Execució prevista	88,05%
Desviació	-18,51%



Gràfica sobre el % de desviació sobre l'estat d'execució del PAM 2020-2023, de l'Àrea de Persones:

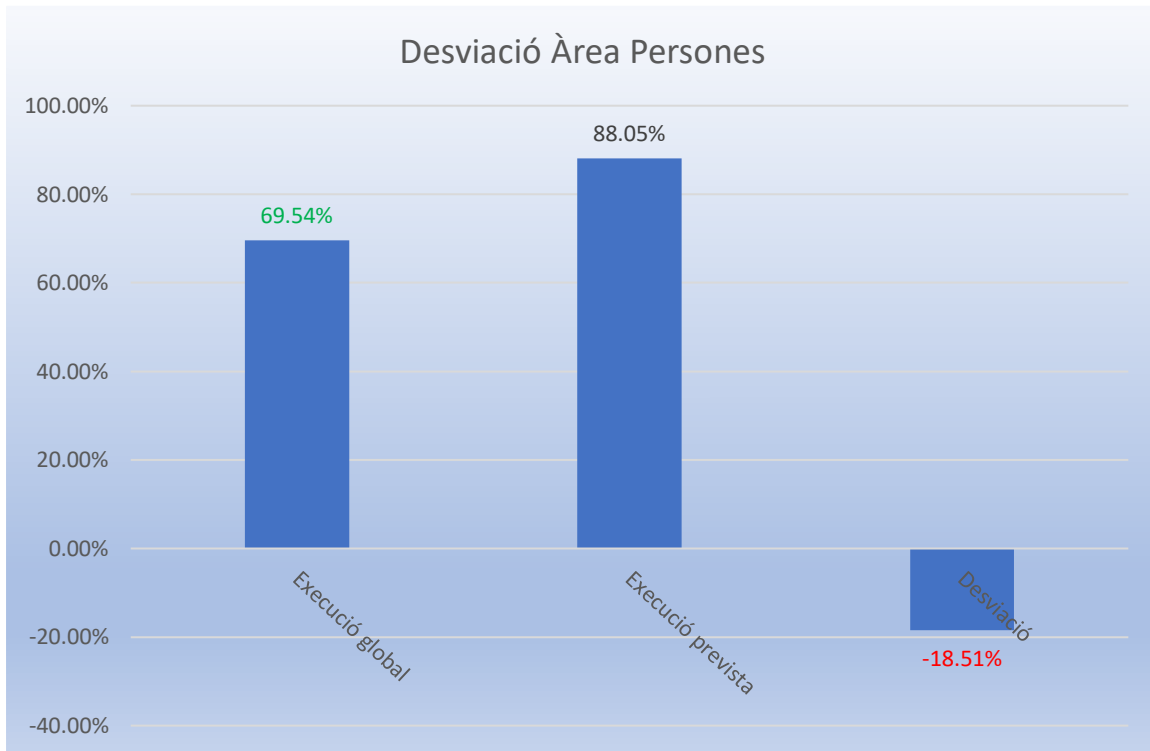



Àrea de TERRITORI

La totalitat de les 41 actuacions del PAM 2020-2023 té aquesta classificació distribuïda segons el seu "ESTAT" actual:

		%
TOTAL ACTUACIONS	41	100 %
PLANIFICAT (NO INICIADES)	15	36,58 %
FINALITZAT	0	0,0 %
EN CURS	25	60,98 %
ATURAT	1	2,44 %

Gràfica sobre el percentatge de distribució dels diferents ESTATS de les actuacions:

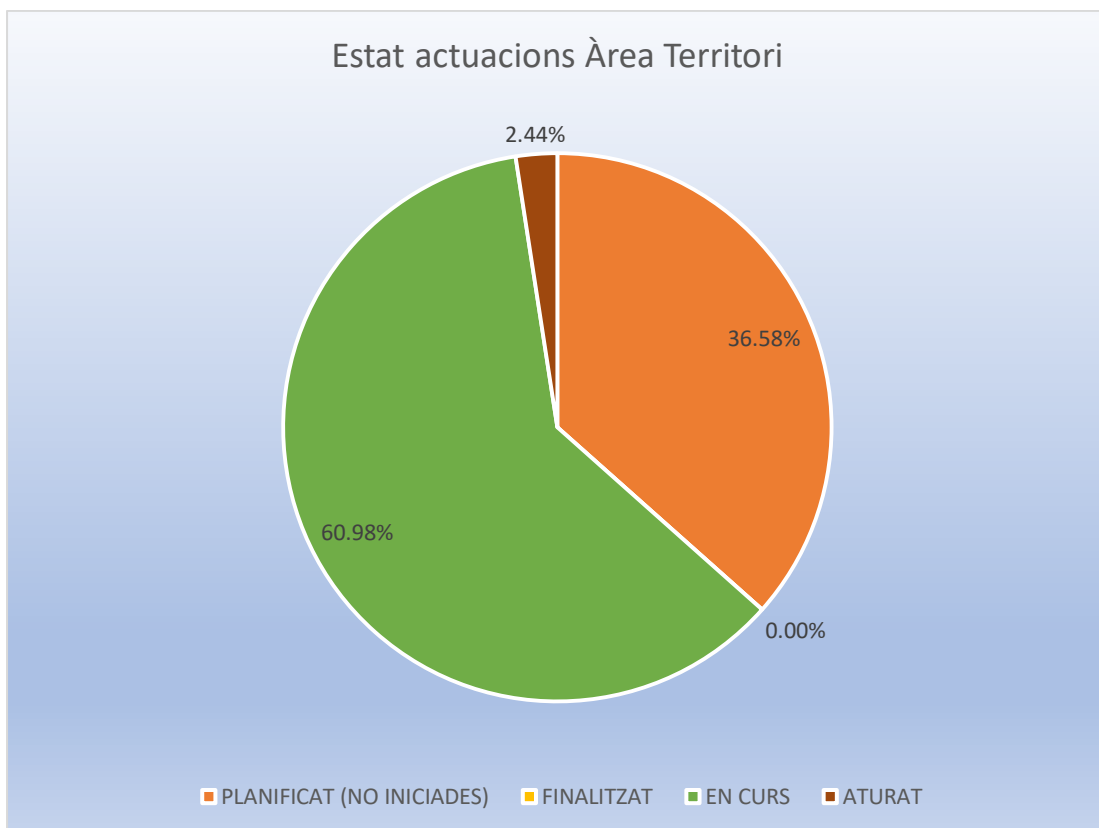

Taula indicativa del percentatge de desviació entre l'estat d'execució actual i l'estat d'execució previst, de l'Àrea de Territori:

	%
Execució actual	67,81%
Execució prevista	80,59%
Desviació	-12,78%



Gràfica sobre el % de desviació sobre l'estat d'execució del PAM 2020-2023, de l'Àrea de Territori:

